



La sécurité routière dans l'Aube

Flash Info d'août 2021



Liberté • Égalité • Fraternité

RÉPUBLIQUE FRANÇAISE

PRÉFET DE L'AUBE

État mensuel



Direction Départementale des Territoires de l'Aube

Service Réseaux Risques et Crises

Bureau Sécurité Routière et Déplacements

Observatoire Départemental de la Sécurité Routière

Contact :

ddt-securite-routiere@aube.gouv.fr

SÉCURITÉ ROUTIÈRE
VIVRE, ENSEMBLE.

Depuis le mois de mars 2020, les statistiques relatives à l'accidentologie sont impactées par les mesures sanitaires mises en place en raison de l'épidémie de COVID-19.

Les données sont donc comparées avec celles des deux dernières années (2019 pouvant être considérée comme une année de référence).

Ainsi le mois de mai* 2021 fait apparaître une hausse significative du nombre d'accidents par rapport à mai 2020 (+15 pts, mois caractérisé par un confinement de la population) mais une baisse par rapport à 2019 (-6pts).

Aucun tué n'est à déplorer sur les routes aubois en mai 2021 (contre 2 tués en mai 2019 et 3 en mai 2020).

Le nombre de blessés est toutefois en forte hausse, en lien avec l'augmentation des accidents : + 19 par rapport à 2020 mais - 7 par rapport à 2019.

En lien avec le nombre d'accidents, le nombre de blessés hospitalisés est à la hausse (+4 par rapport à 2020, identique par rapport à 2019).

La hausse des indicateurs concerne aussi bien la zone police nationale que la zone gendarmerie sauf pour le nombre de tués.

**chiffres non consolidés*

	Données du mois de mai 2019	Données du mois de mai 2020	Données du mois de mai 2021	Evolution 2020/2021	
Accidents	34	13	28	+15	▲
Tués	2	3	0	-3	▼
Total des Blessés	42	16	35	+19	▲
Dont Hospitalisés	10	6	10	+4	▲

Zone GN	Mai 2019	Mai 2020	Mai 2021	Evolution 2020/2021		Zone PN	Mai 2019	Mai 2020	Mai 2021	Evolution 2020/2021	
Accidents	13	6	9	+3	▲	Accidents	21	7	19	+12	▲
Tués	2	3	0	-3	▼	Tués	0	0	0	0	▬
Total des Blessés	17	8	15	+7	▲	Total des Blessés	25	8	23	+15	▲
Dont Hospitalisés	9	5	7	+2	▲	Dont Hospitalisés	1	1	3	+2	▲

Comparaison des ATBH cumulés depuis le début de l'année entre 2020 et 2021

Mois	Zone	Accidents		Tués		Total blessés		Blessés hospitalisés	
		2020	2021	2020	2021	2020	2021	2020	2021
Janvier	Gendarmerie	10	8	1	0	14	12	7	6
	Police	32	14	3	0	42	16	2	2
Février	Gendarmerie	9	8	0	1	9	8	6	5
	Police	17	18	0	0	23	22	9	2
Mars	Gendarmerie	5	10	1	4	5	12	2	3
	Police	9	16	0	0	14	17	0	1
Avril	Gendarmerie	6	9	1	0	6	14	4	6
	Police	6	26	0	0	6	28	0	3
Mai	Gendarmerie	6	9	3	0	8	12	5	7
	Police	7	19	0	0	8	23	1	3
Juin	Gendarmerie								
	Police								
Juillet	Gendarmerie								
	Police								
Août	Gendarmerie								
	Police								
Septembre	Gendarmerie								
	Police								
Octobre	Gendarmerie								
	Police								
Novembre	Gendarmerie								
	Police								
Décembre	Gendarmerie								
	Police								
Total par zone et par catégorie	année	Accidents		Tués		Total blessés		Blessés hospitalisés	
		2020	2021	2020	2021	2020	2021	2020	2021
	Gendarmerie	36	44	6	5	42	58	24	27
Police	71	93	3	0	93	106	12	11	
Total cumulé pour les 2 zones		107	137	9	5	135	164	36	38

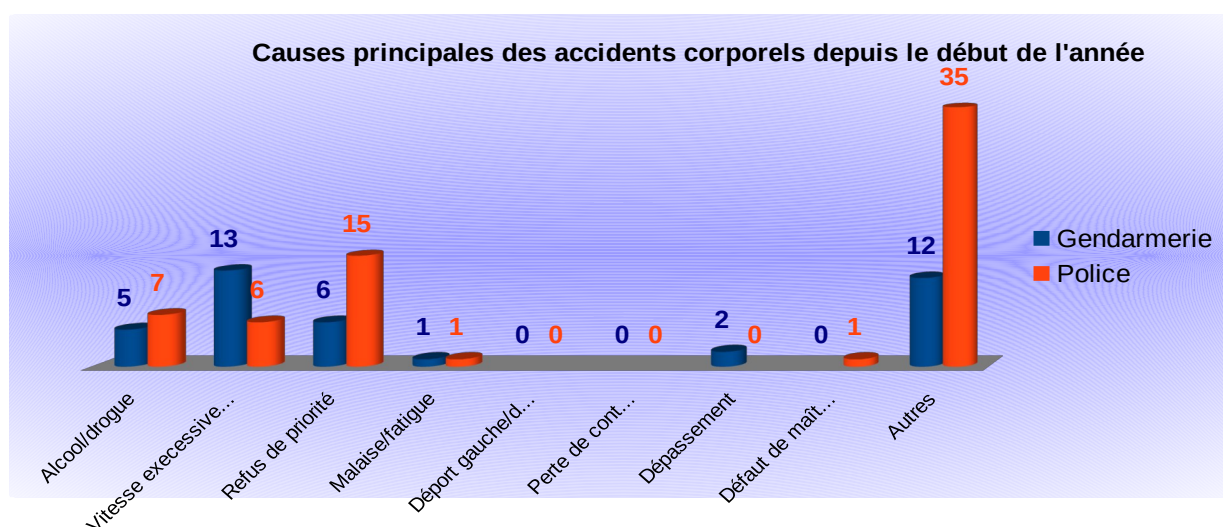

Données locales sous réserve de consolidation

Comparaison du nombre des accidents mensuels avec l'année précédente

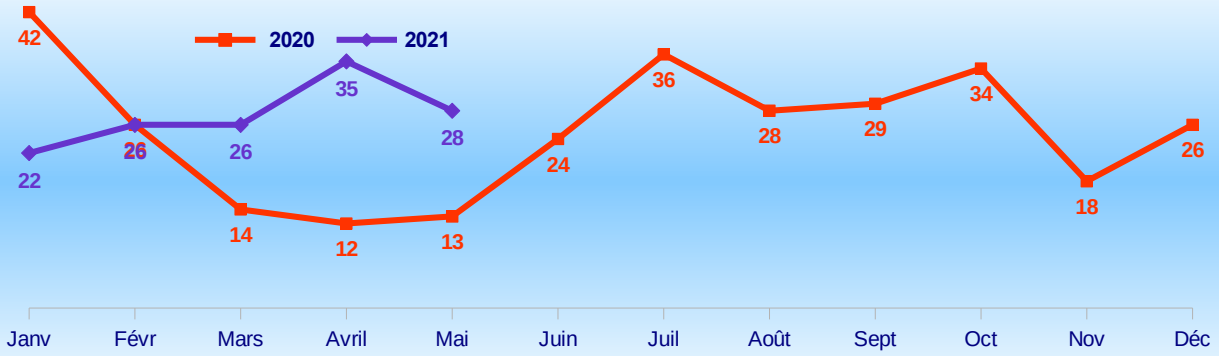

Comparaison du nombre mensuel de tués avec l'année précédente

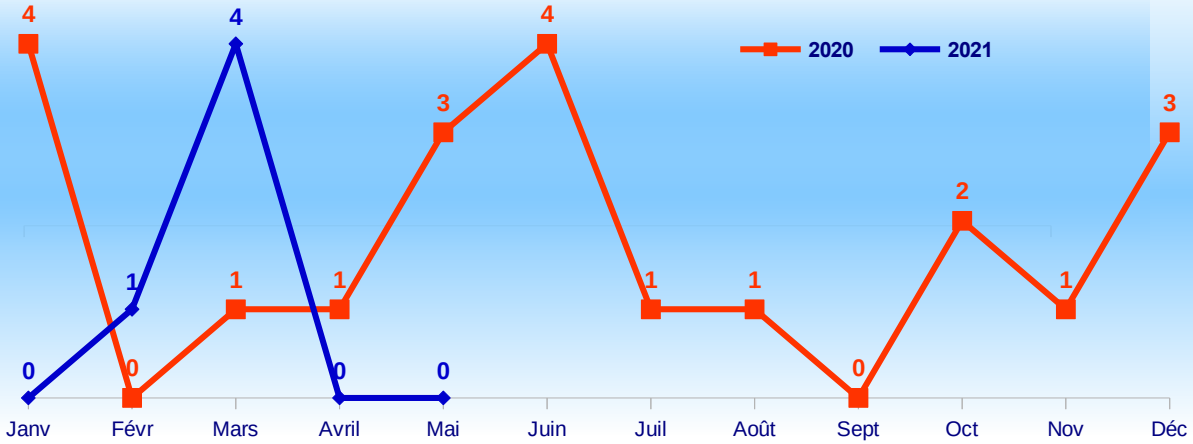

Comparaison du nombre mensuel total de blessés avec l'année précédente

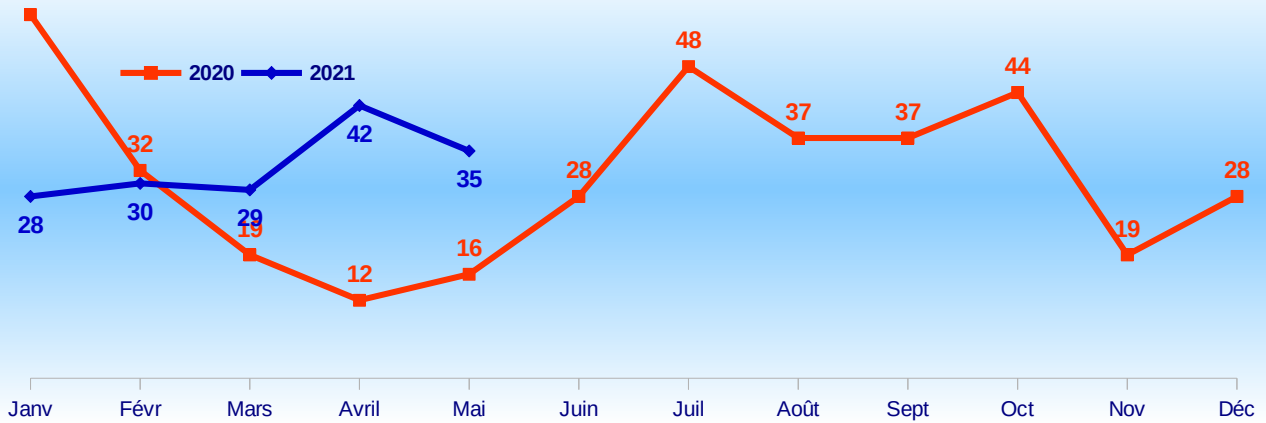

Comparaison du nombre mensuel de blessés hospitalisés avec l'année précédente



Carte des accidents mortels de Mai 2021

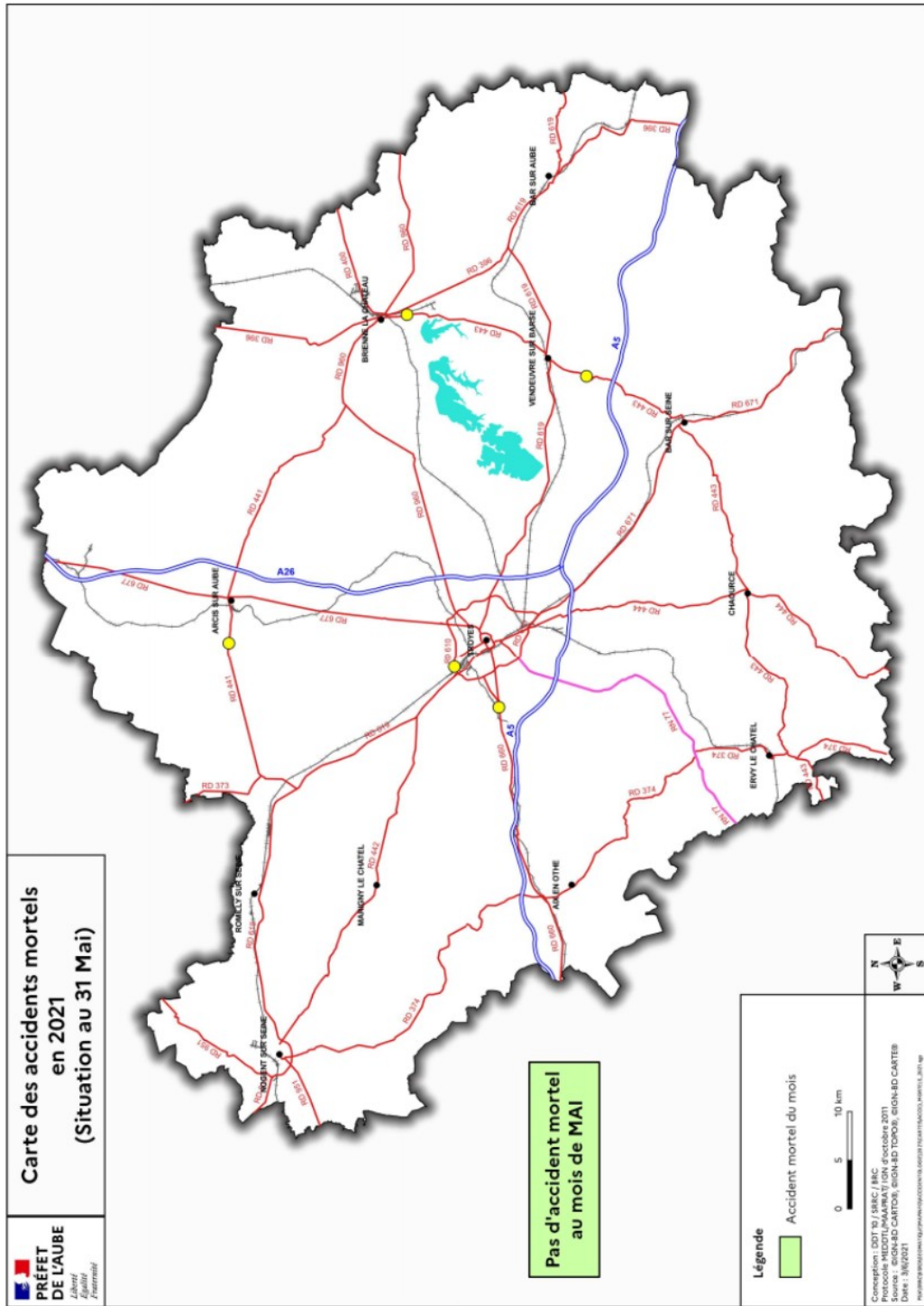

**SÉCURITÉ ROUTIÈRE
 VIVRE, ENSEMBLE.**

Préparer son départ en vacances

Qui veut voyager loin ménage... sa voiture ! Mettez à profit les quelques jours qui précèdent le grand départ pour vous organiser.

Préparer son véhicule



LES HEURES À RISQUES

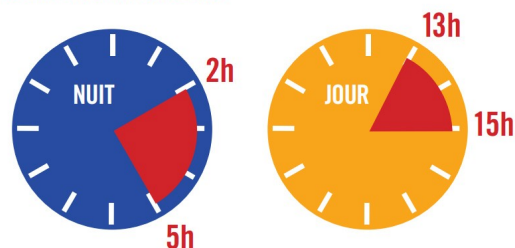

- Vérifiez les freins, la direction, les phares et les feux, la batterie et les balais d'essuie-glace.
- Contrôlez l'état, l'usure et la pression des pneus, y compris celle de la roue de secours.
- Nettoyez les feux et les phares.
- Complétez les niveaux : huile, liquides de frein et de refroidissement, lave-glace...
- Assurez-vous d'avoir à bord : un éthylotest, un triangle de pré-signalisation, un gilet de sécurité. Veillez également à avoir le matériel nécessaire au changement de roue, une trousse à pharmacie, et une lampe de poche.
- **En été**, pensez au pare-soleil et aux lunettes de soleil. Emportez des boissons rafraîchissantes non alcoolisées.